浪江町における放置自動車写真

個別番号	H29－浪－1	ボディーカラー	紺
種類	普通乗用車	ナンバープレート	－
メーカー・モデル	トヨタ　LITE ACE	放置されている場所	樋渡字舞台38－5
車台番号	－		

個別番号	H29－浪－2	ボティーカラー	シルバー
種類	軽乗用車	ナンバープレート	いわき480い51－61
メーカー・モデル	ダイハツ　ミラ	放置されている場所	幾世橋字田中前47－1
車台番号	－		

個別番号	H29－浪－3	ボディーカラー	シルバー
種類	普通乗用車	ナンバープレート	－
メーカー・モデル	日産　セレナ	放置されている場所	川添字蔵前6－6
車台番号	－		

個別番号	H29－浪－4	ボティーカラー	赤
種類	普通乗用車	ナンバープレート	いわき500す71－69
メーカー・モデル	日産　ウィングロード	放置されている場所	藤橋字大日向53－8
車台番号	－		

個別番号	H29－浪－5	ボディーカラー	黒
種類	普通乗用車	ナンバープレート	いわき500な84-01
メーカー・モデル	シボレー　CRUZE	放置されている場所	田尻字聖沢101番地18
車台番号	－		

個別番号	H29－浪－6	ボディーカラー	薄い青（メタリック）
種類	普通乗用車	ナンバープレート	いわき500つ40-16
メーカー・モデル	トヨタ　プリウス	放置されている場所	西台183-6
車台番号	ー		

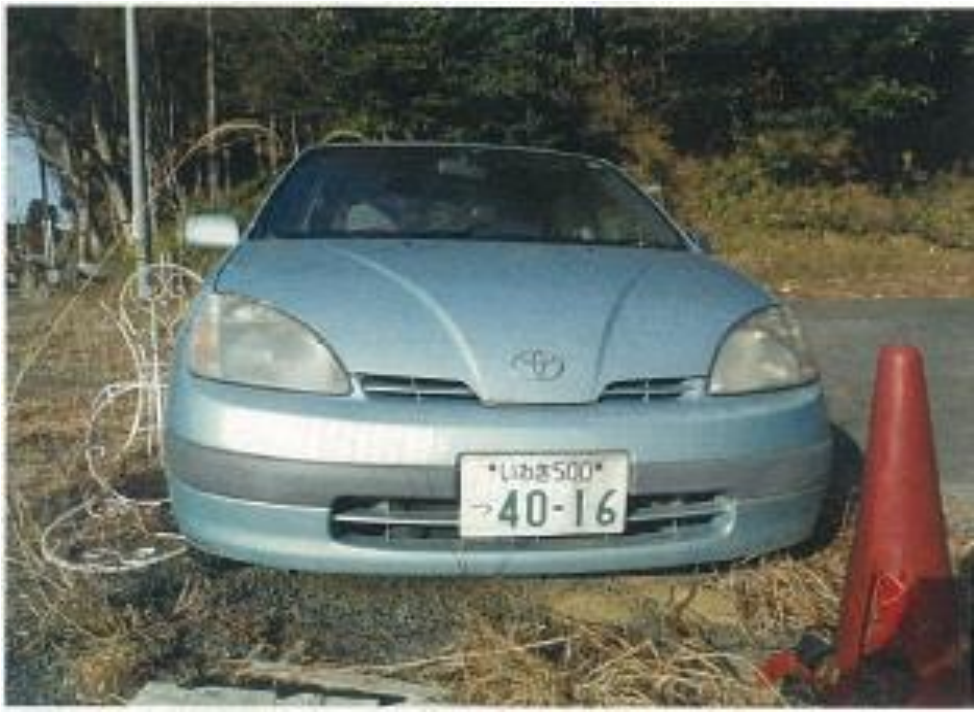

個別番号	H29－浪－7	ボティーカラー	白黒
種類	50ccバイク	ナンバープレート	浪江町す161
メーカー・モデル	ホンダ　Cesta	放置されている場所	川添字西町45
車台番号	ー		